



IX Coloquio CEPHCIS en la Península

La península de Yucatán en la encrucijada del siglo XXI:

sociedad, cultura, territorio y medio ambiente

Desde finales del siglo pasado, pero de forma más evidente a lo largo del siglo XXI, la península de Yucatán ha sido escenario de grandes transformaciones. Un territorio con baja densidad de población, inmensamente rico en patrimonio cultural y en recursos naturales (incluidos los paisajísticos), en el cual la pobreza rural es la norma, pero cuyas ciudades principales han crecido de manera vertiginosa en términos demográficos y económicos. Estos cambios se traducen en impactos diversificados que es menester analizar en su justa dimensión, considerando las luces y las sombras de estos procesos.

En ese contexto temporal y geográfico, el CEPHCIS convoca a quienes estudian la sociedad, la cultura, el territorio y el medio ambiente, que se especializan en temas de la Península y su área de influencia (Chiapas, Tabasco, Centroamérica y El Caribe), a proponer ponencias para su próximo Coloquio, a celebrarse del 21 al 24 de noviembre de 2023.

Sin pretender agotar los rubros temáticos, a continuación, se mencionan algunos sobre los cuales se centrarían el análisis, la discusión y las reflexiones colectivas:

- Transformaciones y dinámicas sociales y demográficas: migración, inmigración, religiosidad, educación, género, juventudes, violencia, segregación, exclusión, pobreza, estrategias de sobrevivencia y gentrificación, entre otras.
- Etnicidad: pervivencia de la especificidad cultural y lingüística de los grupos que habitan en la Península, así como las transformaciones que han experimentado
- Mercantilización del patrimonio
- Producción artística y cultural; auge de la economía de los bienes culturales

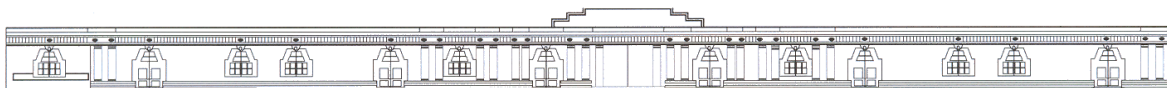



UNIVERSIDAD NACIONAL AUTÓNOMA DE MÉXICO
CENTRO PENINSULAR EN HUMANIDADES Y CIENCIAS SOCIALES
CEPHCIS

- Turismo masivo, alternativo y de segunda residencia
- Impacto territorial y sociocultural de las megaobras de infraestructura
- Planeación urbana y desarrollo regional
- Impacto ambiental de las actividades humanas

Información: coloquiounampeninsula@cephcis.unam.mx

Formulario de registro para propuestas de participación con ponencias:
<https://bit.ly/3onYxs7>

